

Sezioni Idrogeologiche
(Fonte PGT antecedenti al Corrente Studio)

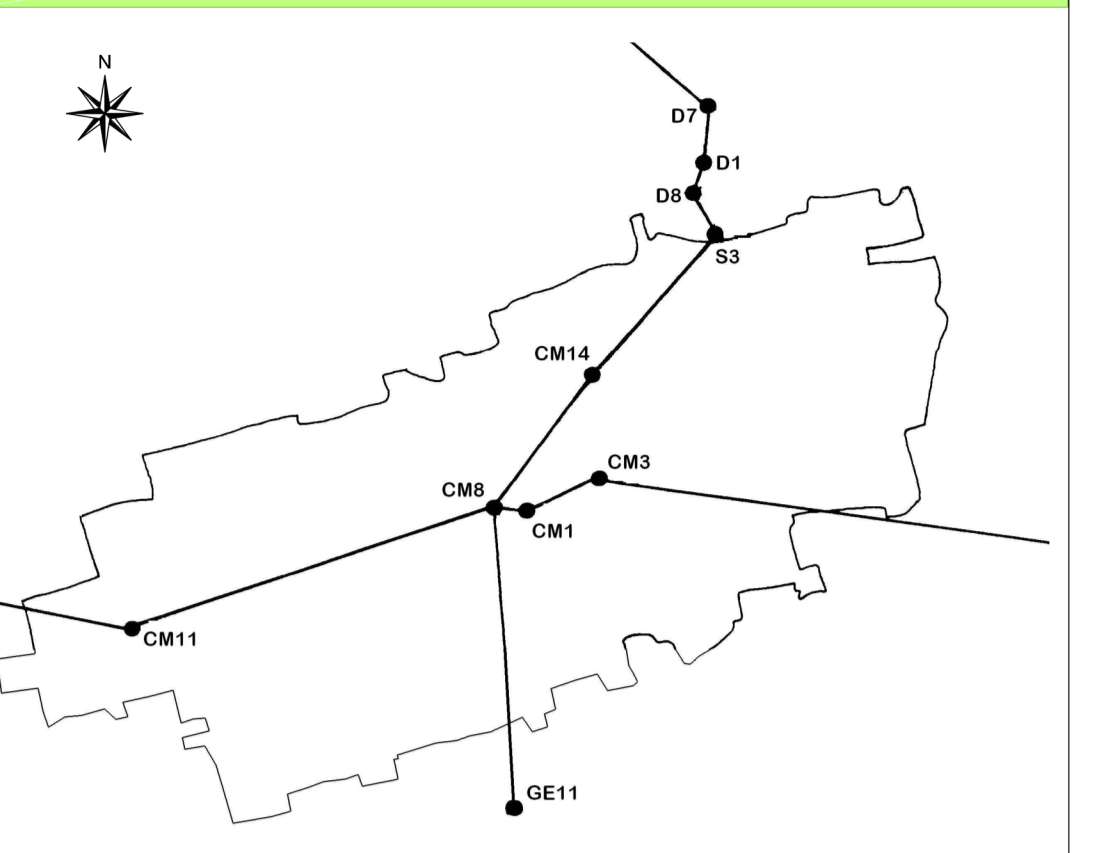

Pozzi Pubblici Acquedotto (fonte: CAP / SIA Città Metropolitana di Milano / PGT progressi al presente Studio)				
Cod. SIF Pozzo	Ubicazione	Quota (m s.l.m.)	Profondità (m)	Stato
150440001	VIA CESARE BATTISTI - SCUOLE	158,3	58,0	Attivo
150440002	VIA VITTORIO VENETO 23	159,8	100,0	Attivo
150440003	V.LE DELLE INDUSTRIE	171,0	160,0	Attivo
150440011	F.NE TORRAZZA VIA MAGELLANO 1	157,3	60,0	Attivo
150440013	V.LE DELL'INDUSTRIA	166,5	100,0	Attivo

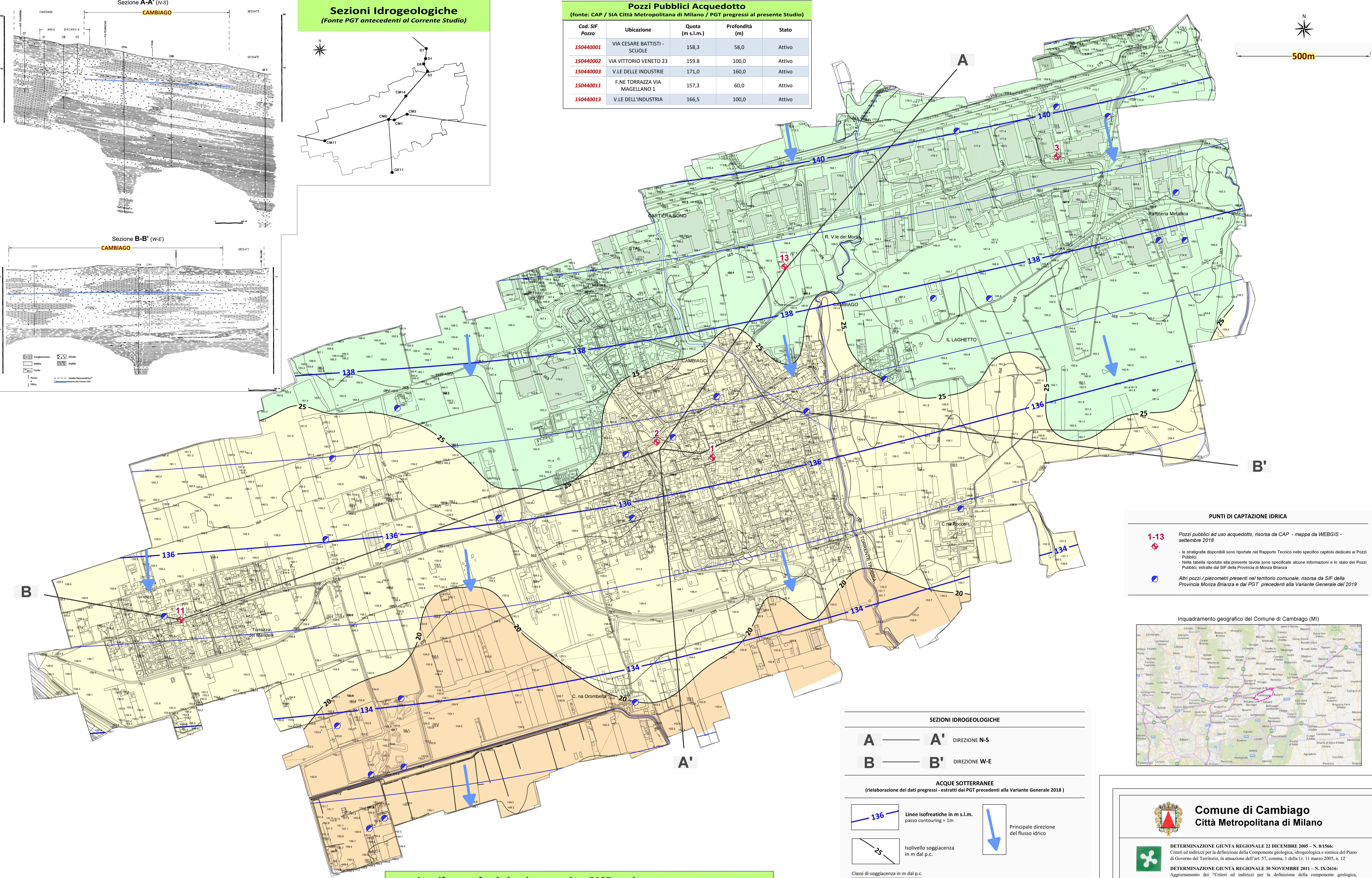

PUNTI DI CAPTAZIONE IDRICA

- 1-13 Pozzi pubblici ad uso acquedotto, risorsa da CAP - mappa da WEBGIS - settembre 2019
- Le stratigrafie disponibili sono riportate nel Rapporto Tecnico nello specifico capitolo dedicato ai Pozzi Pubblici
- Nella tabella riportata alla presente tavola sono specificate alcune informazioni e lo stato dei Pozzi Pubblici, estratte dal SIF della Provincia di Monza Brianza
- Altri pozzi / piezometri presenti nel territorio comunale, risorsa da SIF della Provincia Monza Brianza e dal PGT precedenti alla Variante Generale del 2019

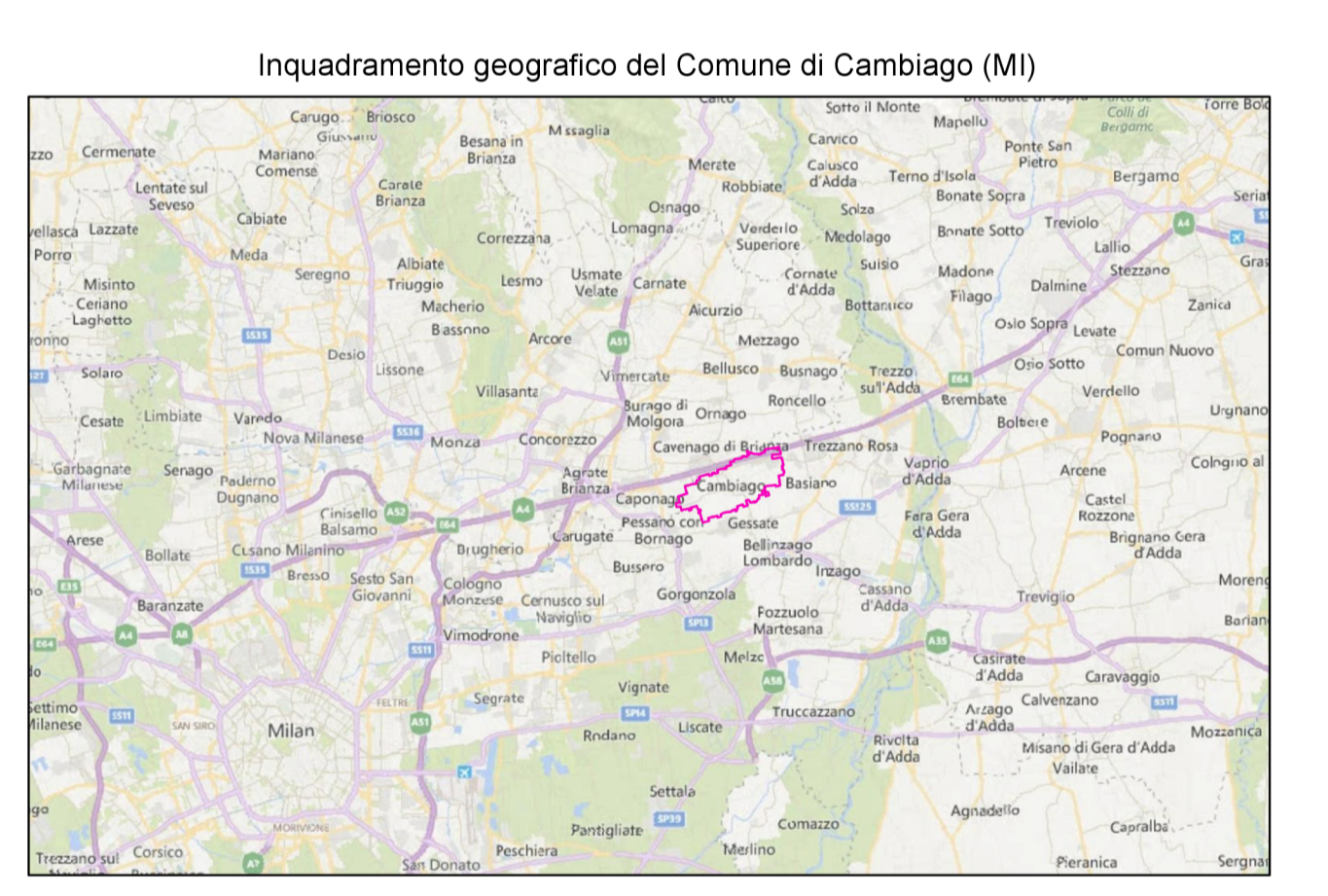

SEZIONI IDROGEOLOGICHE

A — A' DIREZIONE N-S
B — B' DIREZIONE W-E

ACQUE SOTTERRANEE
(rielaborazione dei dati progressi - estratti dal PGT precedenti alla Variante Generale 2018)

136 Linee isofreatiche in m s.l.m. passo contouring = 1m
25 Isolivello soggiacenza in m dal p.c.

Classi di soggiacenza in m dal p.c.
20.0 25.0

Principale direzione del flusso idrico

Pozzi Pubblici / Acquedotto - scala 1:20.000
(fonte CAP - WebGIS - Rete Acquedotto - data estrazione: 26.09.2018)

LEGENDA ACQUEDOTTO

- RETE DI SELEZIONE
- RETE DI DISTRIBUZIONE
- CONDOTTO DI PRESSIONE
- CONDOTTO DI RIVELLO
- CONDOTTO DI ALIQUOTAMENTO
- CONDOTTO DI RIVELLO
- CONDOTTO DI PRESSIONE

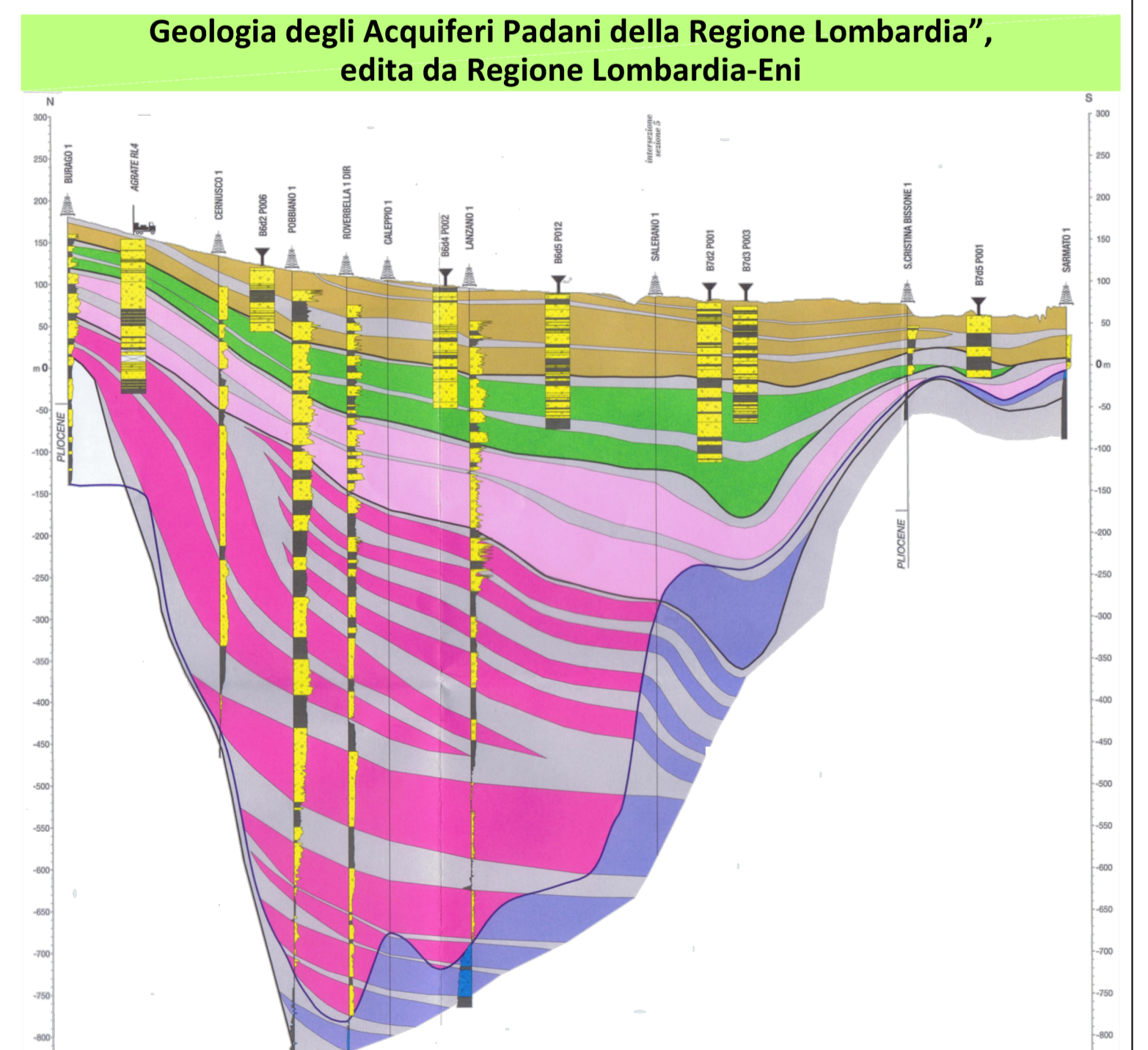
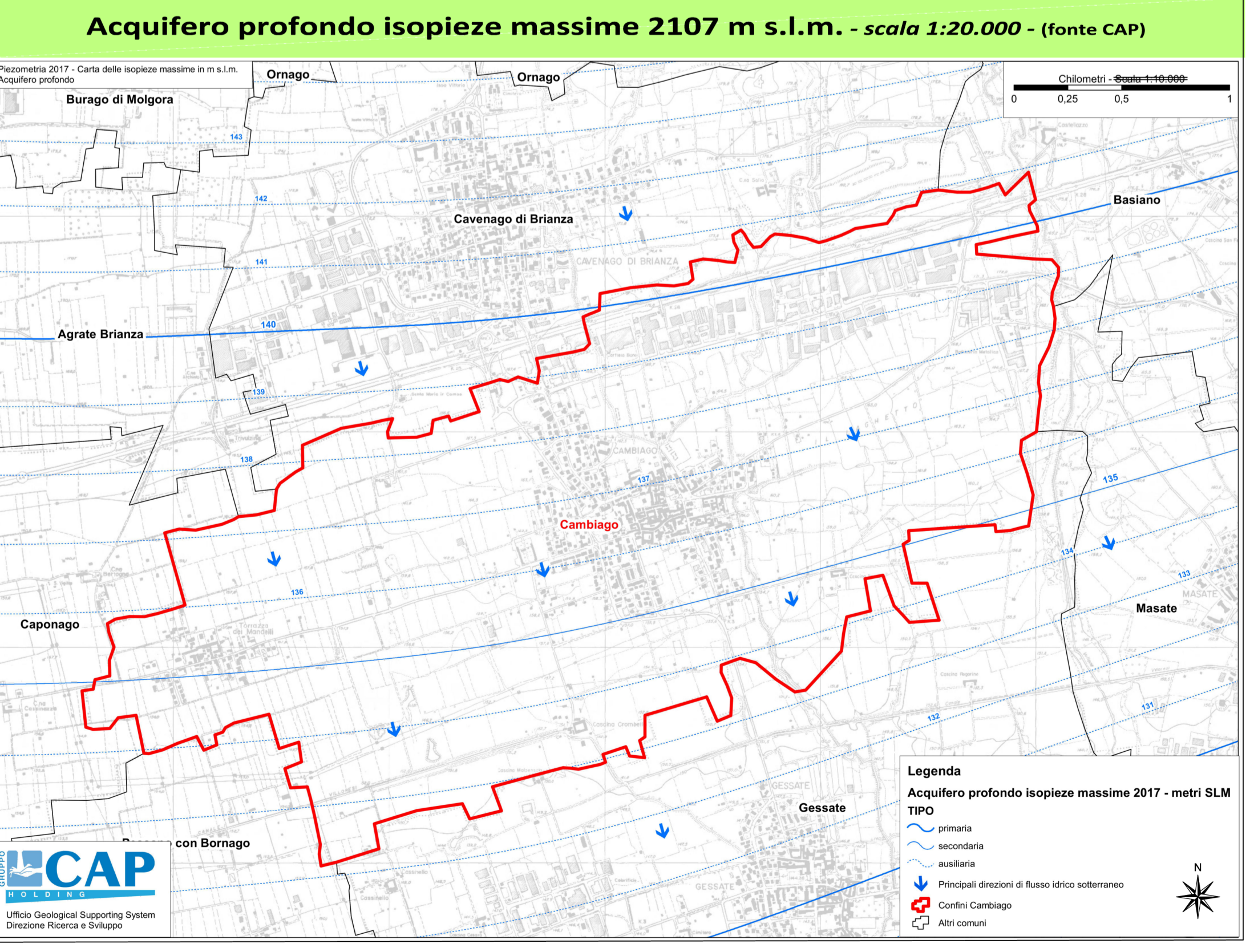

Comune di Cambiagio
Città Metropolitana di Milano

DETERMINAZIONE GIUNTA REGIONALE 22 DICEMBRE 2005 - N. 8/1566:
Criteri ed indirizzi per la definizione della Componente geologica, idrogeologica e sismica del Piano di Governo del Territorio, in attuazione dell'art. 57, comma 1, della L. 11 marzo 2005, n. 12

DETERMINAZIONE GIUNTA REGIONALE 30 NOVEMBRE 2011 - N. 1X/2616:
Aggiornamento del "Criteri ed indirizzi per la definizione della componente geologica, idrogeologica e sismica del Piano di Governo del Territorio, in attuazione dell'art.57, comma 1, della L. 11 marzo 2005, n. 12", approvati con d.g.r.22 dicembre 2005, n.8/1566 e successivamente modificati con d.g.r.28 maggio 2008, n.8/7374

DETERMINAZIONE GIUNTA REGIONALE 19 GIUGNO 2017 - N. 6/738:
Disposizioni regionali concernenti l'attuazione del piano di gestione dei rischi di alluvione (PGRA) nel settore urbanistico e di pianificazione dell'emergenza, ai sensi dell'art. 58 delle norme di attuazione del piano stralcio per l'assetto idrogeologico (PAI) del bacino del Fiume Po così come integrate dalla variante adottata in data 7 dicembre 2016 con deliberazione n. 5 dal comitato istituzionale dell'autorità di bacino del F. Po.

CARTA IDROGEOLOGICA

TITOLO

Scala 1:5.000 **Tav. 3**

Re: R:\2017\MI_Cambiagio_Agg\GT\Relazioni\1-Idrogeologia.dwg
Layout: Layout_5000
N. 3873

GEONVEST s.r.l.
Data: pgs\07\06\2019